

DESCRIPCIÓN DE EQUIPO

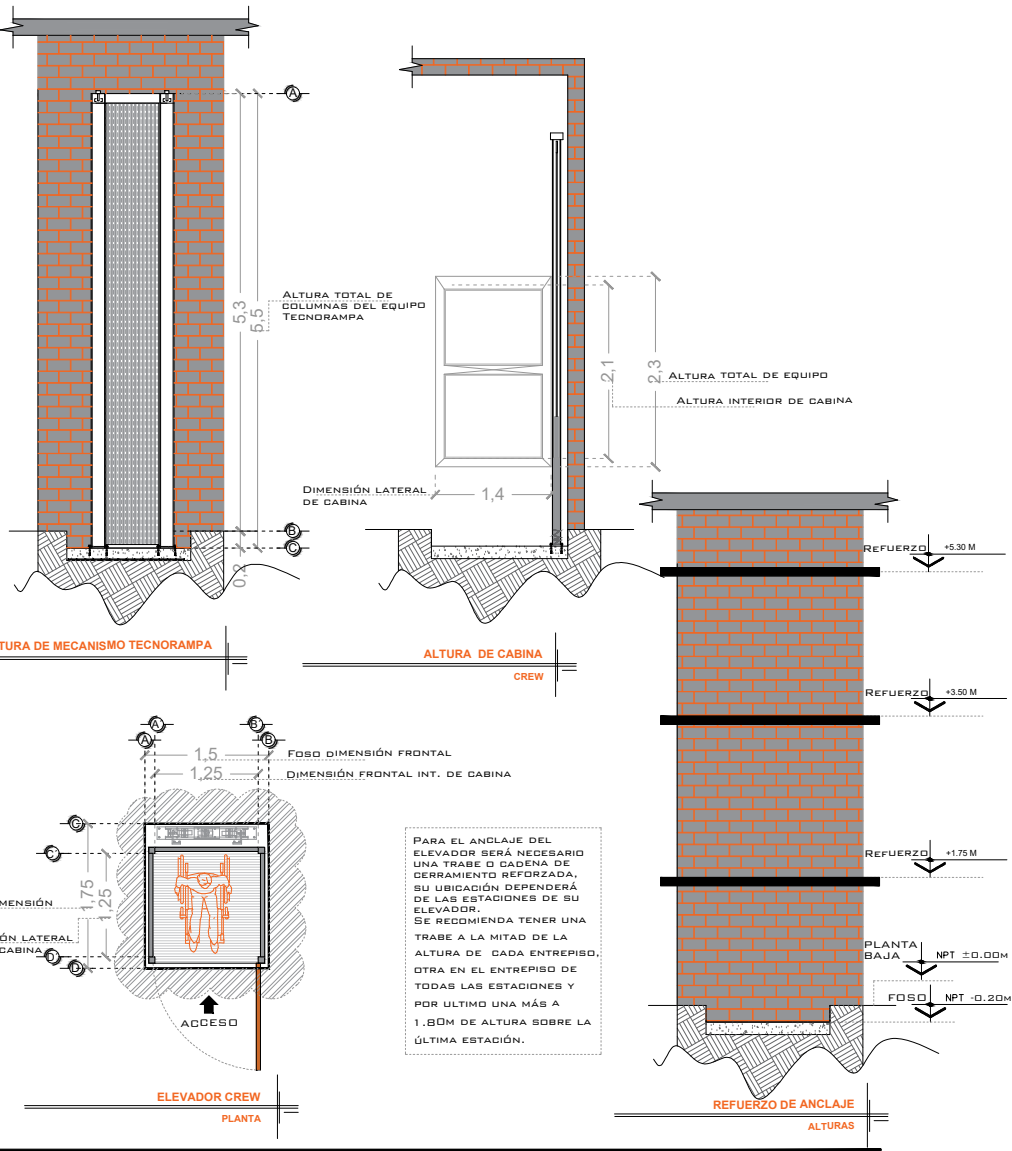
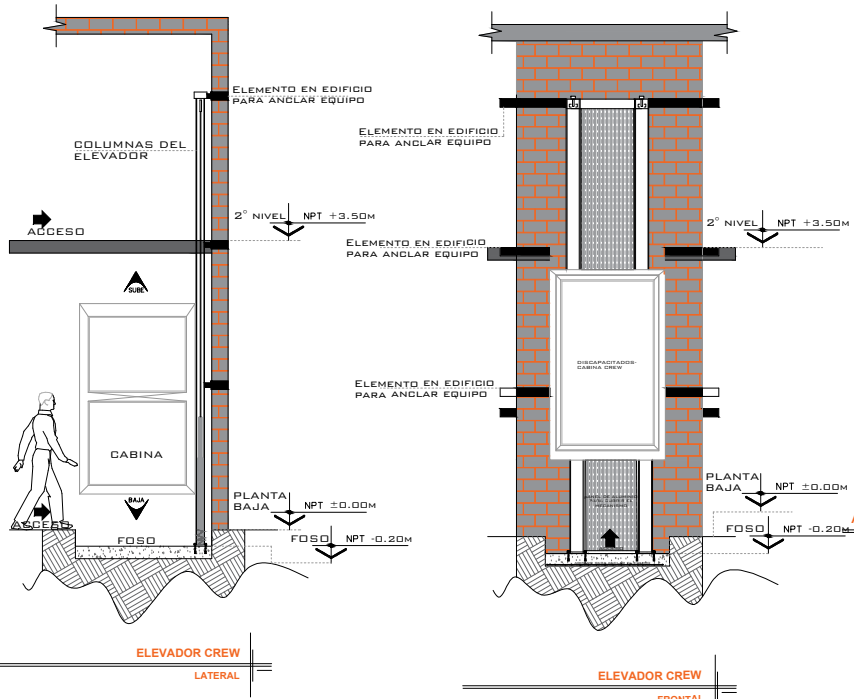

PARA EL ANCLAJE DEL ELEVADOR SERÁ NECESARIO UNA TRABE O CADENA DE CERRAMIENTO REFORZADA, SU UBICACIÓN DEPENDERÁ DE LAS ESTACIONES DE SU ELEVADOR. SE RECOMIENDA TENER UNA TRABE A LA MITAD DE LA ALTURA DE CADA ENTREPISO, OTRA EN EL ENTREPISO DE TODAS LAS ESTACIONES Y POR ÚLTIMO UNA MÁS A 1.80M DE ALTURA SOBRE LA ÚLTIMA ESTACIÓN.

NOTAS

DE CLIENTE: 18089-7470
 RAZON SOCIAL: Raúl Enrique Pérez Abreu
 NOMBRE: Raúl Enrique Pérez Abreu
 UBICACIÓN: Carretera Campeche China Km 4 Col. Multunchac, Campeche

ELEVADOR: CREW
 ELEVACION: 3.50 M
 No. DE NIVELES: 2
 CARGA: 500 KG

CANALETA:
 UH: 3 HP
 VENDEDOR: Ma. del Carmen Zuñiga
 FIRMA:

CAMP-002-T

ELEVADOR **TecnoRampa**
 FECHA