

DESCRIPCIÓN

- Y1-** ANCHO DEL FOSO SERÁ DE 3.00M
- Y2-** FONDO DEL FOSO SERÁ DE 5.85M
- Y3-** OBRA CIVIL PARA EL ANCLAJE DEL EQUIPO
- Y4-** MALLA ELECTROSOLDADA DE 6.6.10.10 DESPUÉS DE LOS 10CM
- Y5-** FIRME DE CONCRETO CON UNA RESISTENCIA DE $F'c=250\text{KG}/\text{CM}^2$
- Y6-** MECANISMO DEL ELEVADOR
- Y7-** AREA DEL ELEVADOR

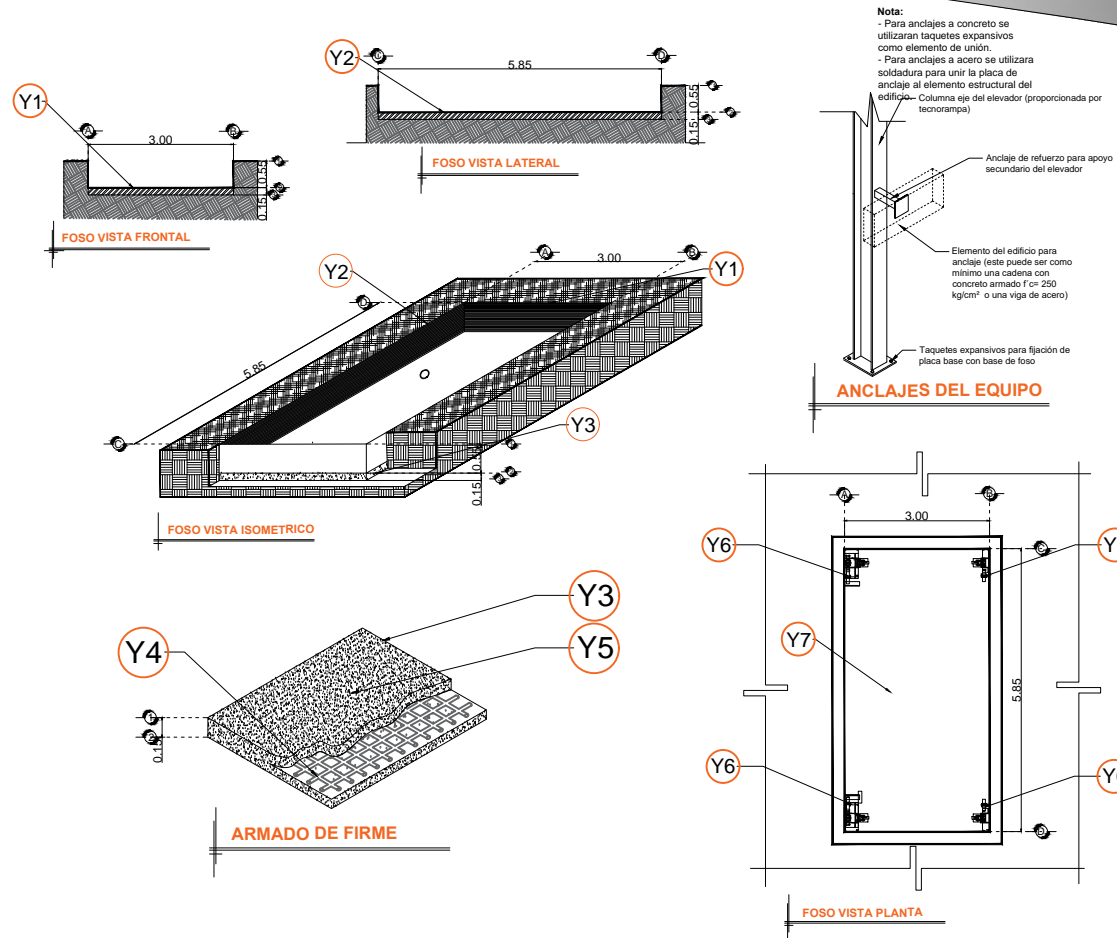

RAZON SOCIAL: GRUPO IMPUL S.A.

ELEVADOR : **AUTOS**

LEVANTAMIENTO:
LUIS FRANCISCO VILLA

FIRMA:

N. DE CLIENTE: 15826-5071

NOMBRE:

TIPO: **PLATAFORMA**

CARGA: **3500 KG** UH : **10 HP**

CDMX-001-L