

DESCRIPCIÓN

COLOR DE GRIS PLOMO

EQUIPO ARMADO

BOTONERAS CANALIZADAS POR TECNORAMPA Y SOBREPUESTAS

NOTA: REVISAR TRAZO EN SITIO

MEDIDAS DE PLATAFORMAS

EQUIPO
PLATAFORMA SUPERIOR 2.50 X 4.95 MTS.
PLATAFORMA INFERIOR 2.10 X 4.95 MTS.

RECORRIDO TOTAL PARA EQUIPO = 2.60 MTS.

UNIDAD HIDRAULICA NO MAS DE 5 MTS.

PARA EL FUNCIONAMIENTO DEL ELEVADOR ES NECESARIA UNA UNIDAD HIDRAULICA, LA CUAL NO ESTÁ CONTEMPLADA DENTRO DEL CLARO ESPACIO DESTINADO AL ELEVADOR, SE LE DA LA OPCIÓN AL CLIENTE QUE DECIDA EL LUGAR DE LA UNIDAD SIEMPRE Y CUANDO NO REBASE LOS 5.00M DE DISTANCIA DEL CLARO O ESPACIO DESTINADO AL EQUIPO.

NOTA: CUALQUIER MODIFICACION CON LAS DIMENSIONES TOMADAS DEL DÍA DEL LEVANTAMIENTO PARA LA FABRICACIÓN DEL ELEVADOR FAVOR DE COMUNICARLO A TECNORAMPA A LA BREVEDAD POSIBLE. EN CASO DE QUE EL ELEVADOR SE ENCUENTRE EN EXTERIOR, O POR MOTIVO DE SEGURIDAD ANTE POSIBLES ACUMULACIONES DE AGUA, COMO INUNDACIONES O FUGAS, SE RECOMIENDA LA INSTALACIÓN UNA SALIDA DE TUBERÍA DE DRENAJE (COLADERA) PARA DESALJAR EL AGUA QUE SE PUDIERA ALMACENAR EN EL FOSO. DICHA TUBERÍA SE CONECTARA A LA RED DE DRENAJE O ÁREAS VERDES SEGÚN LA DECISIÓN DEL CLIENTE.

DESCRIPCIÓN DE UNIDAD HIDRAULICA

ALIMENTACION	220 VCA
NUMERO DE FASES	2
AMPERS DE CONSUMO	16.0000
WATTS DE CONSUMO	2.2 KW
TIPO DE ACEITE	ISO 68

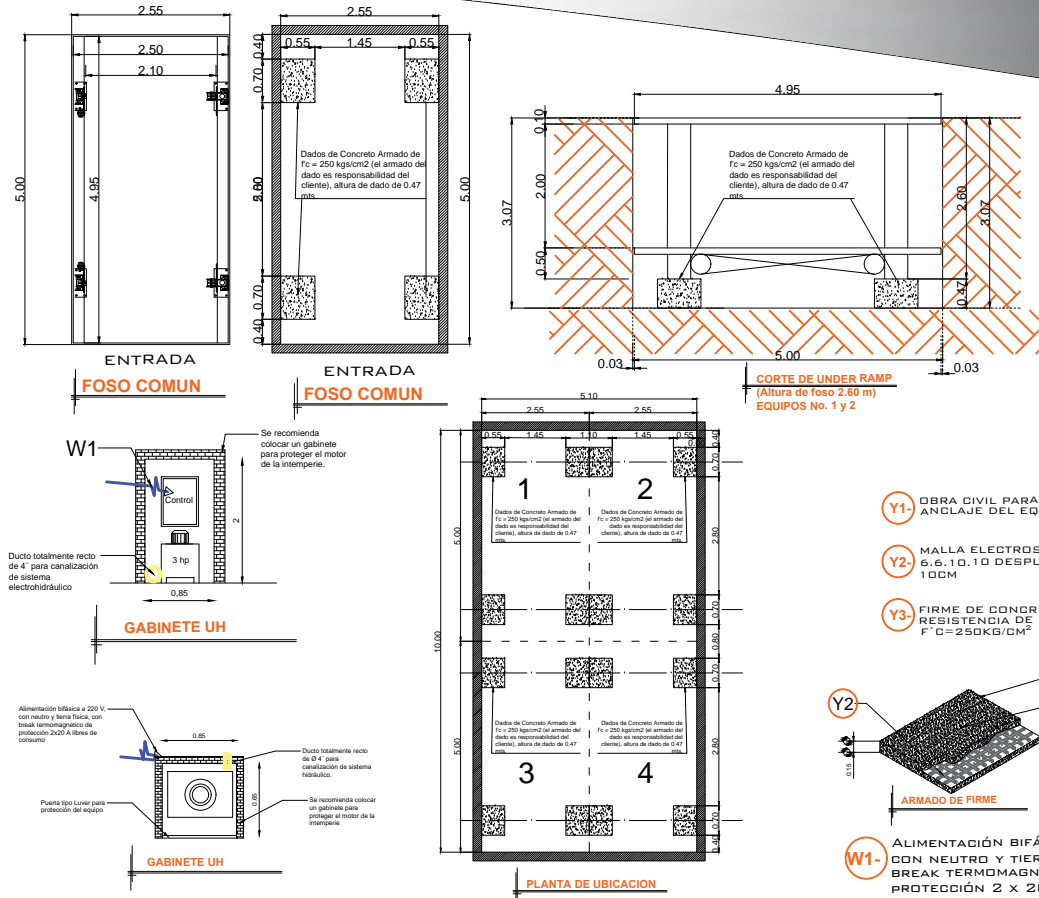

- Y1-** OBRA CIVIL PARA EL ANCLAJE DEL EQUIPO
- Y2-** MALLA ELECTROSOLDADA DE 5.6.10.10 DESPUÉS DE LOS 10CM
- Y3-** FIRME DE CONCRETO CON UNA RESISTENCIA DE F' C=250KG/CM²
- W1-** ALIMENTACIÓN BIFÁSICA A 220 V, CON NEUTRO Y TIERRA FÍSICA, CON BREAK TERMOMAGNETICO DE PROTECCIÓN 2 X 20 A LIBRES DE CONSUMO

RAZON SOCIAL: **CAPITAL VALUES**

ELEVADOR : **RAMPAS**

LEVANTAMIENTO: **Luis Francisco Villa**

FIRMA:

N. DE CLIENTE: **16138-6629 y 6047**

NOMBRE: **ARQ. ALICIA**

TIPO: **UNDER RAMP**

CARGA: **2500 KG** **UH 3 HP**

CDMX-001-L

UBICACIÓN: **BAJIO No. 37 COL. HIPODROMO CONDESA DEL. CUAUHTEMOC, CDMX**

ELEVACION: **----**

No. DE NIVELES: **2**

TUBERÍA: **DELGADA**

PLANOS