

UNIDAD HIDRÁULICA

PARA EL FUNCIONAMIENTO DEL ELEVADOR ES NECESARIA UNA UNIDAD HIDRÁULICA, LA CUAL NO ESTÁ CONTEMPLADA DENTRO DEL CLARO DEL ELEVADOR, SE LE DA LA OPCIÓN AL CLIENTE QUE DECIDA EL LUGAR DE LA UNIDAD. SE REQUIERE COLOCAR UN NICHOS PARA ALOJAR LA UNIDAD HIDRÁULICA Y EL CONTROL ELÉCTRICO TENIENDO UN ACCESO PARA SU MANTENIMIENTO.

LA UNIDAD HIDRÁULICA Y CONTROL ELÉCTRICO DEBERÁN SER INSTALADOS Y UBICARSE EN UN LUGAR LIBRE DE POLVO, LÍQUIDOS E INCLEMENCIAS DEL TIEMPO, EVITANDO QUE SE CONTAMINE EL ACEITE Y SE PIERDA LA GARANTÍA DEL EQUIPO.

EL RECORRIDO DEL TUBING NO DEBE SER MAYOR A 5.00M LINEALES

ALIMENTACIÓN TRIFÁSICA A 440 VCA, CON NEUTRO Y TIERRA FÍSICA, CON BREAK TERMOMAGNETICO DE PROTECCIÓN DE 40 AMP, EXCLUSIVO PARA EL ELEVADOR

- CALIBRE DEL CABLE 8 AWG PARA DISTANCIAS HASTA DE 10.00M.
- CALIBRE 6 AWG PARA DISTANCIAS HASTA DE 15.00M.
- PARA DISTANCIAS MAYORES A 15.00M CONTEMPLAR EL CALCULO DE CORRIENTE PARA EVITAR CAÍDA DE TENSIÓN

DUCTO TOTALMENTE RECTO DE Ø 3" PARA CANALIZACIÓN DE SISTEMA HIDRÁULICO.

POR SEGURIDAD NO DEBERÁ SER MANIPULADO POR PERSONAL NO AUTORIZADO.

AL HACER CASO OMISO DE LAS INDICACIONES YA DICTADAS Y TENGA ALGUNA FALLA EL EQUIPO, TECNORAMPA NO SE HARÁ RESPONSABLE DE ESTAS, ADEMÁS DE QUE EL AÑO DE GARANTÍA NO TENDRÁ COBERTURA PARA ESTOS DAÑOS.

DESCRIPCIÓN DE UNIDAD HIDRÁULICA	
UNIDAD HIDRAULICA	10HP
ALIMENTACION	440 VCA
NUMERO DE FASES	3
AMPERS DE CONSUMO	13
WATTS DE CONSUMO	7.4 KW
TIPO DE ACEITE	ISO 68

UNIDAD HIDRAULICA
10 HP

NOTAS

- ☐ BOTONERA CANALIZADA POR TECNORAMPA
- ☐ ALIMENTACION DE CLIENTE A 440 V, CONSIDERAR TRANSFORMADOR FUNCIONAMIENTO TOTAL DE CAJA DE CONTROL.
- ☐ BOTONERA EN INTERIOR DE CABINA



DESCRIPCIÓN DE UNIDAD HIDRAULICA
GABINETE (VISTA PLANTA)

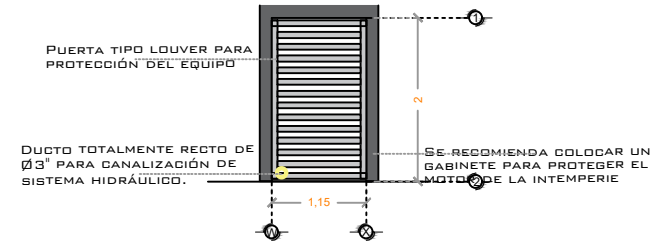

DESCRIPCIÓN DE UNIDAD HIDRAULICA
GABINETE (VISTA FRONTAL)

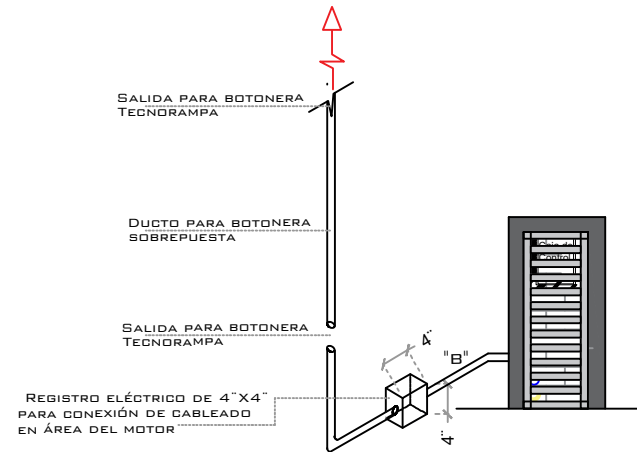

ESPECIFICACIONES ELECTRICAS

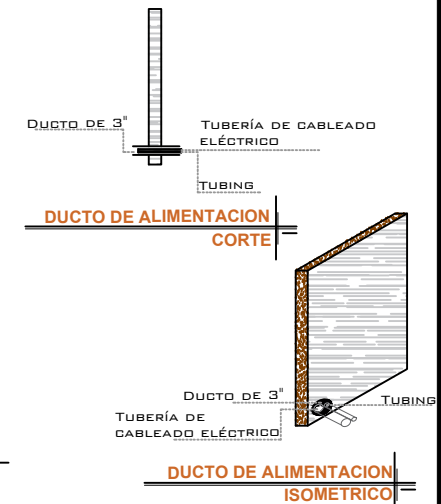

LA DISTANCIA "B" SE CUBRIRÁ DE SER POSIBLE CON DUCTOS REALIZADOS CON TUBERÍA Y LA SALIDA EN EL FOSO SERÁ RECOMENDABLE UBICARLA DEL LADO DONDE SE ENCONTRARÁN LAS COLUMNAS Y EL RESTO DE LA ESTRUCTURA DEL ELEVADOR. EN CASO DE QUE NO SE PUEDA INSTALAR ESTOS DUCTOS SE EMPLEARÁ UNA CANALIZACIÓN DIFERENTE QUE PROTEJA EL CABLEADO. EN CUALQUIERA DE LOS DOS CASOS ESTÁ SERÁ SUMINISTRADA POR PARTE DE TECNORAMPA Y LOS TRABAJOS PARA SU INSTALACIÓN LO HARÁ EL EQUIPO DE LA EMPRESA.

DE CLIENTE: 20076 - ELEVADOR No. 06

ELEVACION: 7.15M

UBICACIÓN: Calle camino a los nuncios a 1.95km de carretera satlito-Monterrey No.1000 lote B en la comunidad de san Lucas en ramos Arizpe coahuila

REVISIÓN	FECHA	OBSERVACIÓN
0	27/11/2020	LIBERACION DE GUIA MECANICA
1	09/12/2020	ACTUALIZACION DE PROYECTO

RAZON SOCIAL: AMISTAD PREMIER

No. DE NIVELES: 2 EST.

VENDEDOR FIRMA: ARQ. RICARDO IVAN RODRIGUEZ

NOMBRE: AMISTAD PREMIER

CARGA: 2000 KG

UBICACIÓN:

TUBERÍA: GRUESA

ELEVADOR: CARGA- SEMICOMPLETA

UH: 10 HP

FIRMA DEL CLIENTE:

TecnoRampa

003-L

ELECTROHIDRAULICO