



Comisión Federal de Electricidad®

CFE Suministrador de Servicios Básicos
Río Ródano No.14, colonia Cuauhtémoc,
Alcaldía Cuauhtémoc, Código Postal 06500,
Ciudad de México.
RFC: CSS160330CP7

PROC DE AVES VALLE S.A DE C.V

CARRET CANADAS KM 4 400
ADELANTE CRUCERO CANADAS Y RANCHO EL OCOTE
VALLE DE GUADALUPE CENTRO
VALLE DE GUADALUPE, JAL.
C.P. 47380

TOTAL A PAGAR:

\$472,856

(CUATROCIENTOS SETENTA Y DOS MIL OCHOCIENTOS CINCUENTA Y SEIS PESOS M.N.)

NO. DE SERVICIO : 450130401380
RMU : 48098 13-04-01 PAV -130101 009 CFE

PERIODO FACTURADO: 31 AGO 21 - 30 SEP 21

TARIFA: GDMTH **NO. MEDIDOR:** 0FA315 **MULTIPLICADOR:** 1200

FECHA LÍMITE DE PAGO: 12 OCT 21

CARGA CONECTADA kW: 1313 **DEMANDA CONTRATADA kW:** 1292 **CORTE A PARTIR: 13 OCT 21**

Concepto	Consumo		Precio (MXN)	Subtotal (MXN)
	Medida ●	Estimada ●		
kWh base	-		35,160	
kWh intermedia			110,160	
kWh punta			11,040	
kW base			609	
kW intermedia			1,120	
kW punta			855	
kWMax			1,120	
kVArh			21,480	
Factor de potencia %			99.07	

Costos de la energía en el Mercado Eléctrico Mayorista				
Concepto	\$	\$/kW	\$/kWh	Importe (MXN)
Suministro	534.01	0	0	534.01
Distribución	0	62689.74	0	62689.74
Transmisión	0	0	27159.73	27159.73
CENACE	0	0	1313.42	1313.42
Generación B	0	0	24851.09	24851.09
Generación I	0	0	153474.91	153474.91
Generación P	0	0	17538.14	17538.14
Capacidad	0	128762.76	0	128762.76
SCnMEM(*)	0	0	906.89	906.89
Total	534.01	191,452.50	225,244.18	417,230.69

Desglose del importe a pagar	
Concepto	Importe (MXN)
Cargo Fijo ²	534.01
Energía	416,696.68
Bonificación Factor de Potencia ³	9,596.31-
Subtotal	407,634.38
IVA 16%	65,221.50
Facturación del Periodo	472,855.88
Adeudo Anterior	982,785.93
Su Pago	982,785.00-
Total	\$472,856.81

(1) SCnMEM: Costos relacionados con los servicios del Mercado. (2) DAP: Derecho al Alumbrado Público. (3) Cargos o créditos: Diversos conceptos que se pueden incluir en el aviso recibo relacionados con el suministro.

Fecha, hora y lugar de impresión: 05 OCT 2021 12:14:21 hrs. La Luz 31 La Luz Jalostotitlan Jalostotitlan Jalisco Mexico 47120

El Gobierno Federal trabaja contra la impunidad, con tu ayuda fortalecemos la lucha. Secretaría de la Función Pública quejas y denuncias al Teléfono:



\$472,856

(CUATROCIENTOS SETENTA Y DOS MIL OCHOCIENTOS CINCUENTA Y SEIS PESOS M.N.)

82DX02G061000008

Reparitr

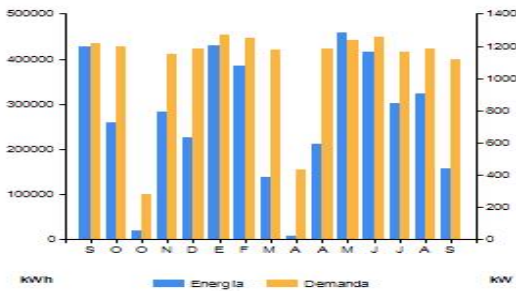

Periodo	Demanda máxima kW	Consumo total kWh	Factor potencia %	Factor carga %	Precio medio (MXN)
SEP 20	1,214	427,800	94.34	49	2.3641
OCT 20	1,194	260,040	95.59	38	2.4429
OCT 20	281	20,040	99.99	42	2.1254
NOV 20	1,148	283,680	97.44	34	2.4679
DIC 20	1,182	225,000	97.19	26	2.4559
ENE 21	1,272	429,120	93.88	45	2.4714
FEB 21	1,248	385,920	93.64	46	2.6458
MAR 21	1,174	137,160	99.50	16	2.5076
ABR 21	431	7,560	99.99	24	2.2747
ABR 21	1,185	211,560	96.99	28	2.6232
MAY 21	1,236	459,120	94.29	50	2.4171
JUN 21	1,257	416,760	94.57	46	2.5376
JUL 21	1,164	302,880	96.74	35	2.6388
AGO 21	1,185	323,160	96.51	37	2.6217
SEP 21	1,185	323,160	96.51	37	2.6217

PAV130101GA8 CARRET CANADAS KM 4 400 VALLE DE GUADALUPE, JAL. SER: XB Folio: 000019752077 Folio Fiscal: 4695CD75-12AE-4408-8BF8-75F53DC37EB N. Certificado del SAT: 00001000000507550482 No. certificado del CSD: 00001000000413089779 Fecha y Hora de certificación: 2021-10-02T17:15:21 Unidad de medida: No Aplica Método de pago: NA Régimen Fiscal: RÉGIMEN GENERAL DE LEY DE PERSONAS MORALES

||1.1|4695CD75-12AE-4408-8BF8-75F53DC37EB|2021-10-02T17:15:21|HdoRydBKX:F6BAyDlZ73mcK7Tps0dRChEOKntMzMy2Dbxh2vsbDSF91qz9uSR3r/TdTXU+FhdEoRk74j+6YTdKk++WaW3sz79GqssJzW2KEG88df38/YaO9/59+9wkMkqyIkXGYXJE/xFKR1qXyFAB0OyF0svOOH9OUG/BesFvCBBU1COUWC2ALALUveTjEczNgxwzQKDQgRWkHvmxJbNp8RNO64ks8pB9fRmPUJEtlOnyRbI2huGCLJM6EKf1sCNvKX0IqYAGXkMsDBLmCdzDysJq2RSNiQThorkY+vJl+CO5jKVFATvhwvTKe7hw5pZlAQOPQ==|Ez3B+ScIjWxatJv41MvWxpc04lqj/pKuTxcD1zqxVh64scG93i8v8NBspj73sTv0C30yPUPCPG60W11Cvhsg7UxyCHLRqSx14fIcd3t02WP65kzaozLQgOfpaUZ5fYaazh3egp0eMUox7zY7V/U92D02vaTwKXIM4gexoEaz1fHRAVUGS04cTaOOfiYk2R5TJ07oVIG5Ayh8iIh9tKbba+1GURxISb3xKzIqjBjhzD4k1fcpzAl0johYyMLo/Vz8lQppbL3q0CK2MDzbdqVZnmGnY7z25MOxdk8MmtuyF5INMGO5B1p4al5yP/LFzZ+9Q==|0000100000507550482|

HdoRydBKX:F6BAyDlZ73mcK7Tps0dRChEOKntMzMy2Dbxh2vsbDSF91qz9uSR3r/TdTXU+FhdEoRk74j+6YTdKk++WaW3sz79GqssJzW2KEG88df38/YaO9/59+9wkMkqyIkXGYXJE/xFKR1qXyFAB0OyF0svOOH9OUG/BesFvCBBU1COUWC2ALALUveTjEczNgxwzQKDQgRWkHvmxJbNp8RNO64ks8pB9fRmPUJEtlOnyRbI2huGCLJM6EKf1sCNvKX0IqYAGXkMsDBLmCdzDysJq2RSNiQThorkY+vJl+CO5jKVFATvhwvTKe7hw5pZlAQOPQ==

EZ3B+ScIjWxatJv41MvWxpc04lqj/pKuTxcD1zqxVh64scG93i8v8NBspj73sTv0C30yPUPCPG60W11Cvhsg7UxyCHLRqSx14fIcd3t02WP65kzaozLQgOfpaUZ5fYaazh3egp0eMUox7zY7V/U92D02vaTwKXIM4gexoEaz1fHRAVUGS04cTaOOfiYk2R5TJ07oVIG5Ayh8iIh9tKbba+1GURxISb3xKzIqjBjhzD4k1fcpzAl0johYyMLo/Vz8lQppbL3q0CK2MDzbdqVZnmGnY7z25MOxdk8MmtuyF5INMGO5B1p4al5yP/LFzZ+9Q==

Instancias y recursos a disposición de los usuarios para atender quejas:



Conoce los servicios de los diferentes suministradores:

<http://usuariocalificado.cre.gob.mx/UsuarioCalificado/LlistadoSuministrador>

¡AVISO IMPORTANTE!

- Corte a partir de 13 OCT 21.
- El mantenimiento operativo de vehículos y equipos genera ahorro. Nuestro compromiso es seguir conectados contigo.
- Servicio a Clientes Teléfono 071.

¡Ahora es más fácil!



¡Ya puedes pagar tu recibo de CFE con tarjeta de crédito o débito en nuestros Centros de Atención!