

DIRECCION: AUTOPISTA MEXICO-QUERETARO KM 175+494 COLONIA EL SAUZ BAJO
TEL: 01 427 272 40 41

DESCRIPCION DEL EQUIPO:
ELEVADOR AUTOS - PLATAFORMA
CARGA 3500 KG
RECORRIDO: 11.60 M
UH: 15HP
ESTACIONES: 4

VENDEDOR: LIC. LUIS FRANCISCO VILLA E.
RAZON SOCIAL: POLYLLANTAS S.A. DE C.V.
NO. DE CLIENTE: 34371
FECHA: 19/12/2022
FIRMA DE CONFORMIDAD DEL CLIENTE:

TIPO DE ALIMENTACION
 TRIFÁSICA 220 VAC
 TUBERIA - GRUESA
 BOTONERA: CANALIZADAS POR TECNORAMPA

CONDICIONES DE ENVIO DEL EQUIPO
 CABINA: ARMADA
 COLUMNAS: COMPLETAS
 DIMENSIONES DE VANO:

COMPLEMENTOS
 -INE
 -08:00 - 18:00 HRS
 -ACCESIBILIDAD A ZONA DE TRABAJO: LIBRE
 -COLOCAR EN BARANDALES, UN TRAVESAÑO INTERMEDIO PARA SEGURIDAD

COLOR DEL EQUIPO
 -MECANISMO: NEGRO
 -PLATAFORMA: GRIS

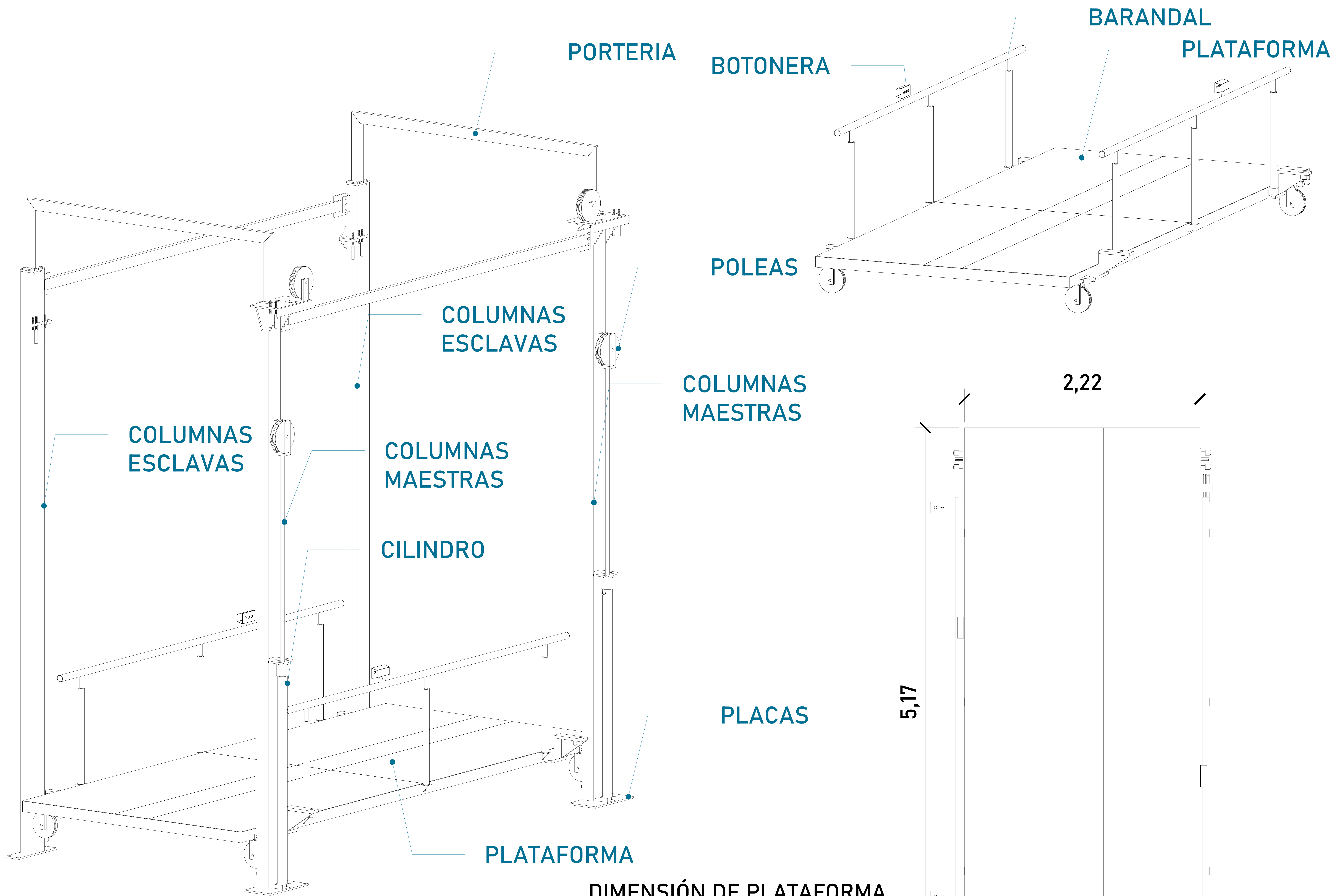

DIMENSIÓN DE PLATAFORMA

Largo	5,17m
Ancho	2,22m



CROQUIS DE LOCALIZACIÓN:

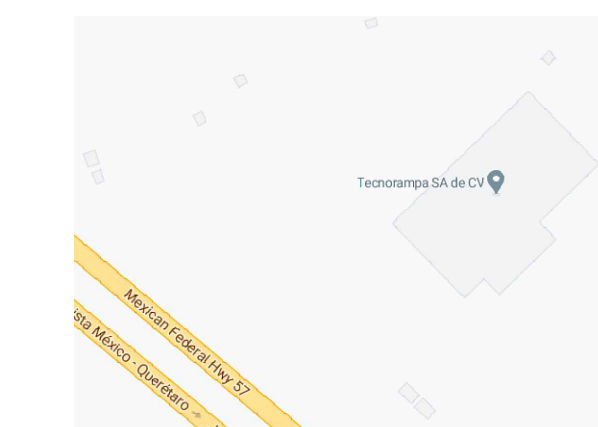

UBICACION:
Carretera Federal México-Querétaro

ORIENTACION:

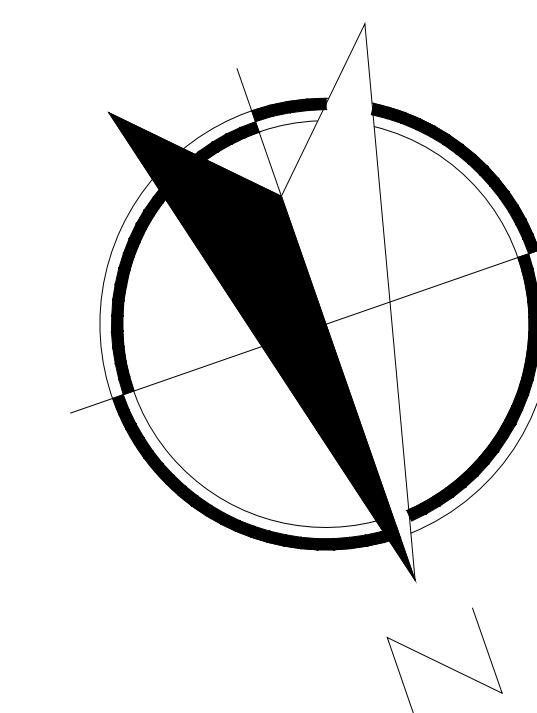

NOTAS GENERALES

TABLA DE MODIFICACIONES:

NO.	DESCRIPCIÓN	FECHA
1	LIBERACION DE GUÍA MECÁNICA	19/12/2022

EMPRESA: **TecnoRampa**
SOLUCIONES EN MOVILIDAD Y ACCESIBILIDAD

RAZÓN SOCIAL: POLYLLANTAS S.A DE CV.

VOBO: VENEDOR: LIC. LUIS FRANCISCO VILLA E.

FECHA: 19/12/2022 ELEVADOR: AUTOS PLAT

PLANO: DESCRIPCIÓN DE PARTES CLAVE: A-1

DESCRIPCIÓN DE UNIDAD HIDRÁULICA 15HP	
ALIMENTACION	220 VCA
NUMERO DE FASES	3
AMPERS DE CONSUMO	44
WATSS DE CONSUMO	11 KW
TIPO DE ACEITE	ISO 68

TABLA DE CALIBRES	
CALIBRE	DISTANCIA
8 AWG	0-10M
6 AWG	11-15 M
- (CONTEMPLAR CALCULO)	16- EN ADELANTE



UBICACION:
Carretera Federal México-Querétaro



NOTAS GENERALES

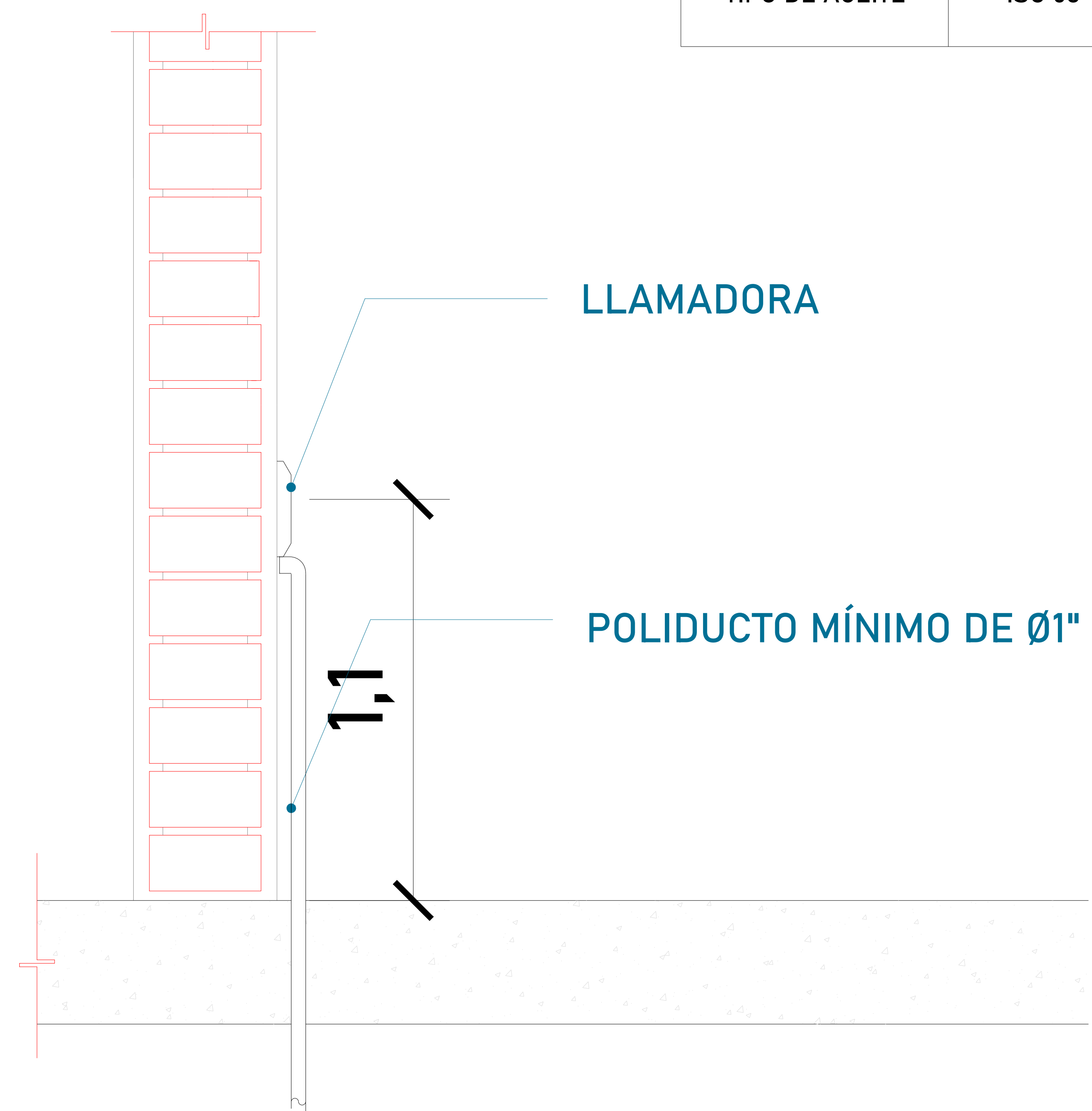

BOTONERAS CANALIZADAS POR TECNORAMPA

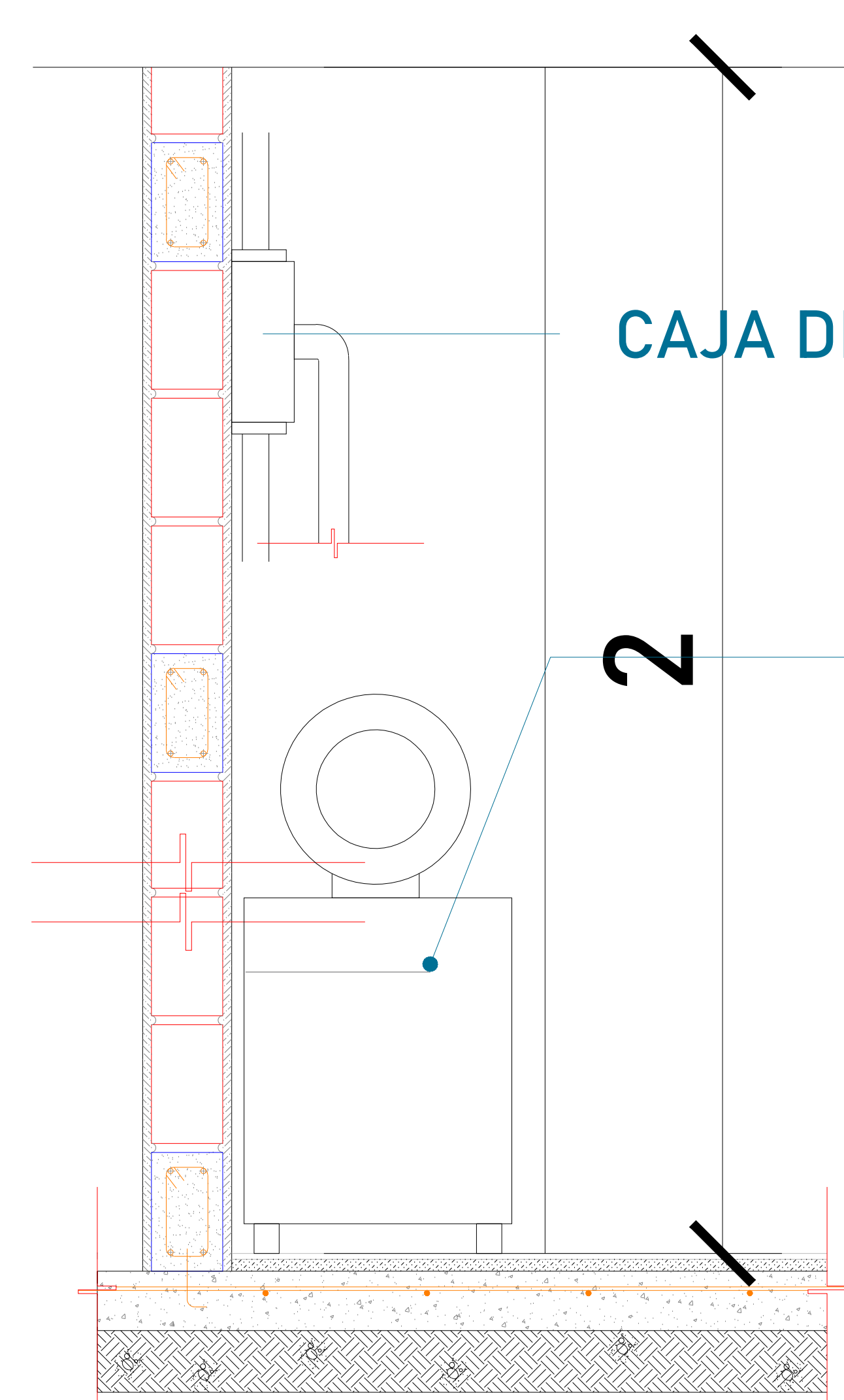

UNIDAD HIDRÁULICA
El motor del equipo Tecnorampa, debe estar protegido del polvo y agua o cualquier sustancia que pudiera contaminar el aceite por eso se solicita un nicho de 1.35mx0.65mx2.00m para su resguardo.

El cliente suministra, instala y energiza centro de carga con alimentación trifásica a 220V, con neutro y tierra física, e interruptor termomagnético de 3 x 80 Amp exclusivo para el elevador, deberá colocarse en el área donde se ubique la unidad hidráulica y control eléctrico proporcionado por TECNORAMPA a no mayor de 5.00m del área del equipo.

Por seguridad no deberá ser manipulado por personal no autorizado

*Al hacer caso omiso de las indicaciones ya dictadas y tenga alguna falla el equipo, Tecnorampa no se hará responsable de estas, además de que el año de garantía no tendría cobertura para estos daños.

TABLA DE MODIFICACIONES:		
NO.	DESCRIPCIÓN	FECHA
1	LIBERACION DE GUIA MECÁNICA	19/12/2022

EMPRESA: **TecnoRampa**
Energía en Tecnología y Servicio

RAZÓN SOCIAL: **ALFREDO BALLESTEROS**

VOBO: _____ VENDEDOR: _____

FECHA: _____ ELEVADOR: AUTOS PLAT

PLANO: **ALIMENTACIÓN Y BOTONERAS** CLAVE: **A-4**

